

Οδηγίες εγγραφής και σύνδεσης για το πρόγραμμα:

«ΚΑΤΑΡΤΙΣΗ ΚΑΙ ΠΙΣΤΟΠΟΙΗΣΗ ΙΚΑΝΟΤΗΤΩΝ ΚΑΙ ΔΕΞΙΟΤΗΤΩΝ ΕΡΓΑΖΟΜΕΝΩΝ ΣΤΟΝ ΚΛΑΔΟ ΔΙΑΧΕΙΡΙΣΗΣ ΑΓΡΟΤΙΚΩΝ ΑΠΟΒΛΗΤΩΝ ΚΑΙ ΣΤΗΝ ΥΓΙΕΙΝΗ, ΑΣΦΑΛΕΙΑ ΚΑΙ ΠΟΙΟΤΙΚΟ ΕΛΕΓΧΟ ΤΡΟΦΙΜΩΝ»

Σε περίπτωση που έχετε κάνει ήδη εγγραφή στη πλατφόρμα, μεταβείτε κατευθείαν στο **βήμα 8** του παρόντος οδηγού.

1. Συνδεθείτε στη πλατφόρμα <https://katartisi.geotee.gr/>, και επιλέξτε τον σύνδεσμο **Εγγραφή-Υποβολή Αίτησης** (Εικόνα 1)

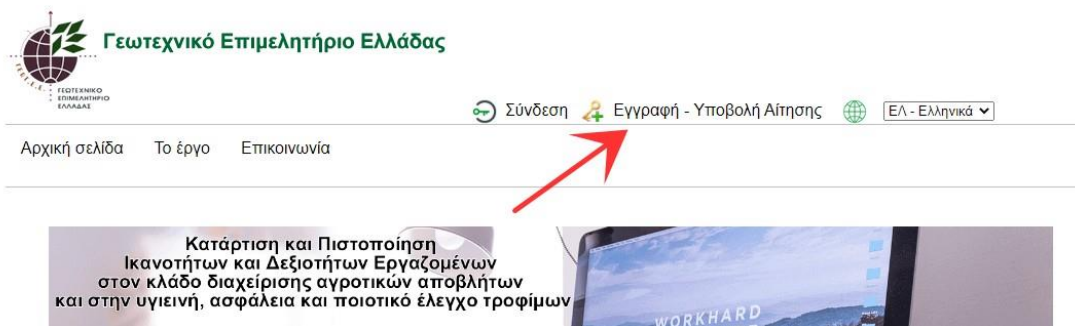

Εικόνα 1

2. Εισάγετε το email σας στο πεδίο **Λογαριασμός email** (Εικόνα 2).

The image shows a form titled "Δημιουργία Λογαριασμού Σύνδεσης". The text on the page reads: "Δημιουργήστε το λογαριασμό σας στο σύστημα αιτήσεων και συνδεθείτε στη συνέχεια για να υποβάλλετε την αίτησή σας. Για το σκοπό αυτό καταχωρείστε το email και το κινητό σας τηλέφωνο, επιβεβαιώνοντας την ορθότητα τους με την αποστολή και καταγραφή του SecPIN, σε καθένα από αυτά. Ορίστε τον κωδικό πρόσβασης και επιβεβαιώστε τον. Ελάχιστο μήκος 8 χαρακτήρες & να περιέχει κατ' ελάχιστο: 1 κεφαλαίο & 1 μικρό γράμμα, 1 ψηφίο και 1 σύμβολο (εξαιρέση το μονό εισαγωγικό -). Εάν έχετε ήδη δημιουργήσει λογαριασμό σύνδεσης, επιλέξτε απευθείας 'Σύνδεση' από το μενού στο επάνω τμήμα της σελίδας." Below this text is a form with a section titled "eMail" containing a label "Λογαριασμός eMail:" and a text input field with a redacted email address ending in ".gr". Below the email field is a button labeled "Αποστολή SecPIN (e-mail)" with a question mark icon. Below the button is a label "SecPin:" and a text input field. A tooltip next to the input field says "Πατήστε για να σταλεί στο mail σας ο κωδικός Sec". A red arrow points to the "Αποστολή SecPIN (e-mail)" button.

Εικόνα 2

3. Πατήστε στο κουμπί **Αποστολή SecPIN (email)** , και ελέγξτε τον φάκελο αλληλογραφίας σας, για μήνυμα που θα λάβετε (εικόνα 2). Το μήνυμα θα περιλαμβάνει κωδικό επιβεβαίωσης (εικόνα 3). Αντιγράψτε το κωδικό αυτό στο πεδίο **SecPIN** (εικόνα 2).

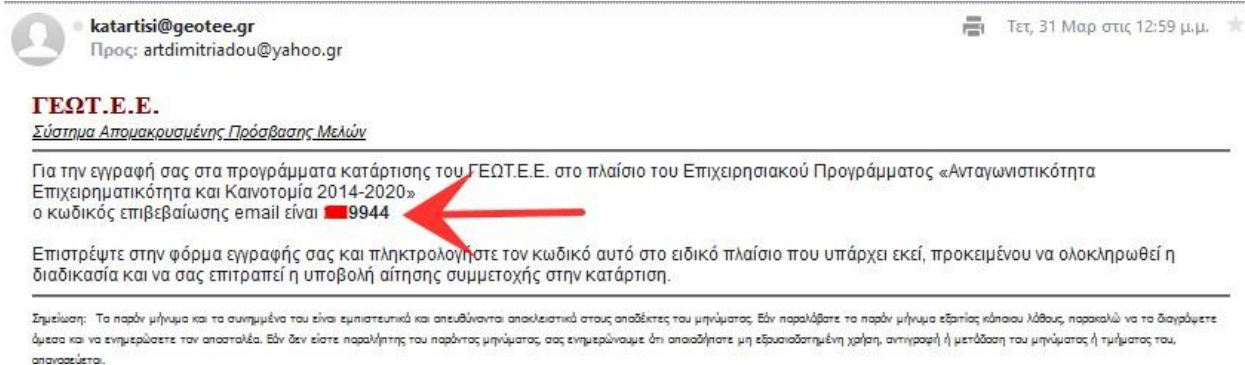

Εικόνα 3

4. Στη συνέχεια απαιτείται να εισάγετε και αριθμό κινητού τηλεφώνου στο πεδίο **Αριθμός Κινητού** (εικόνα 4).

Εικόνα 4

5. Πατήστε στο κουμπί **Αποστολή SecPIN (Κινητό)** (εικόνα 4), και ελέγξτε τα εισερχόμενα SMS στο κινητό τηλέφωνο, για μήνυμα που θα λάβετε (εικόνα 5) και θα περιλαμβάνει κωδικό επιβεβαίωσης. Αντιγράψτε το κωδικό αυτό στο πεδίο **SecPIN** (εικόνα 4).

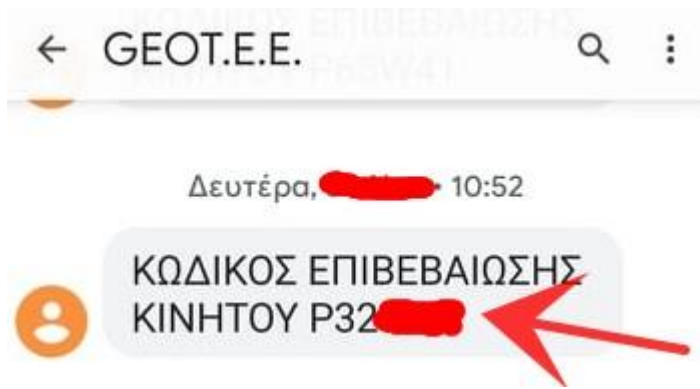

Εικόνα 5

6. Εισάγετε έναν κωδικό σύνδεσης της επιλογής σας, στο πεδίο **Κωδικός Σύνδεσης** και επιβεβαιώστε τον ξαναγράφοντας τον και απο κάτω στο πεδίο **Επιβεβαίωση Κωδικού**. Τέλος πατήστε στο κουμπί **Καταχώρηση** για να ολοκληρωθεί η Εγγραφή σας στη πλατφόρμα (εικόνα 6). Σε περίπτωση που έχετε κάνει κάποιο λάθος, διαβάστε το μήνυμα που θα εμφανιστεί με κόκκινα γράμματα. Μπορεί για παράδειγμα να έχετε εσφαλμένα επιβεβαιώσει το κωδικό πρόσβασης.

Προσοχή: Ελάχιστο μήκος 8 χαρακτήρες & να περιέχει κατ' ελάχιστο: 1 κεφαλαίο & 1 μικρό γράμμα, 1 ψηφίο και 1 σύμβολο (εξαιρέση το μονό εισαγωγικό -).

Εικόνα 6

7. Στο μήνυμα της εικόνας 7, πατήστε OK, καθώς η εγγραφή έχει ολοκληρωθεί επιτυχώς.

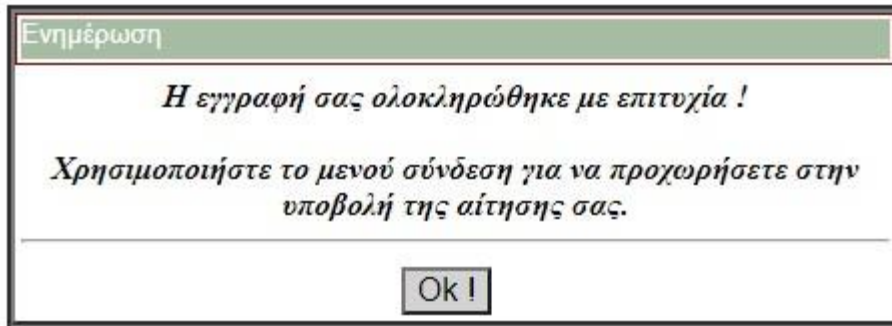

Εικόνα 7

8. Πατήστε στο σύνδεσμο **Σύνδεση** προκειμένου συνδεθείτε στη πλατφόρμα και να δημιουργήσετε την αίτηση σας (εικόνα 8).
Υπερσύνδεσμος <https://katartisi.geotee.gr/>



Εικόνα 8

9. Εισάγετε το email που έχετε καταχωρήσει στο βήμα 2, και τον κωδικό στο βήμα 6. Τέλος πατήστε **Σύνδεση** για να οδηγηθείτε στο προφίλ που έχετε δημιουργήσει με την εγγραφή σας νωρίτερα (εικόνα 9).

Στοιχεία Σύνδεσης

Συνδεθείτε για να υποβάλλετε ή να επεξεργαστείτε την αίτηση σας.

Εάν ΔΕΝ έχετε ήδη δημιουργήσει λογαριασμό σύνδεσης, επιλέξτε απευθείας **Έγγραφή-Υποβολή Αίτησης** από το μενού.

eMail:

Κωδικός:

[Ξέχασα τον κωδικό μου !](#)





Εικόνα 9

10. Σε περίπτωση που έχετε ξεχάσει τον κωδικό πρόσβασης πατήστε στο σύνδεσμο **Ξέχασα το κωδικό μου!**, και εισάγετε το email με το οποίο κάνατε εγγραφή. Πατήστε **Υποβολή** και ελέγξτε πάλι το email σας για μήνυμα που έχει οδηγίες επαναφοράς κωδικού πρόσβασης (εικόνα 10).

Συμπληρώστε το **προσωπικό σας mail** (καταχωρημένο στο σύστημα) και πιέστε το πλήκτρο **Υποβολή!** για υπενθύμιση του κωδικού πρόσβασής σας !

eMail:

[Επιστροφή στην αρχική φόρμα](#)

Εικόνα 10

Για οποιαδήποτε άλλη βοήθεια στείλτε email στο katartisi@geotee.gr